HÉ ! CHANGEONS...
POUR NOTRE PLANÈTE

Marche Climatique
de Chaux à Frais
Dimanche 10 septembre 2023

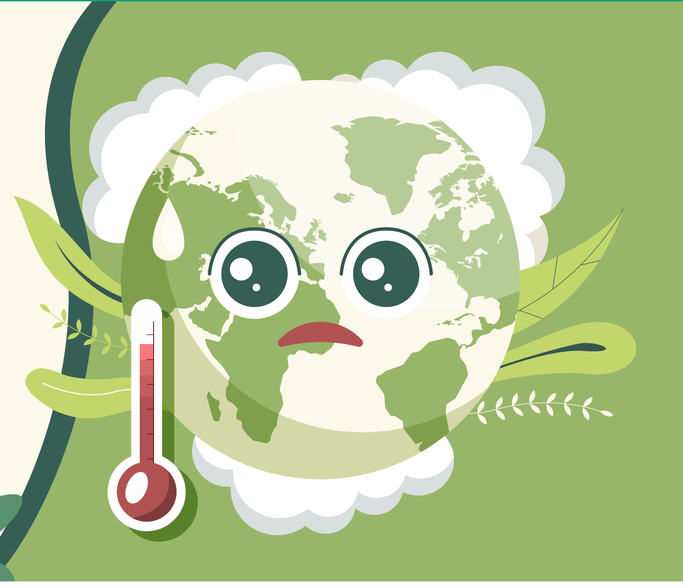

Fiche de Réservation d'un Stand

Présentation

Créée en 2019, l'association Hé ! Changeons... pour notre planète, organise une grande marche climatique qui ira très symboliquement de Chaux (90) à Frais (90) le dimanche 10 septembre 2023.

Ouverte à tous, cette marche a pour objectif de faire découvrir à ses participants diverses pistes dans lesquelles ils pourront s'engager et, à leur échelle, agir pour préserver le climat.
C'est pourquoi, au cours de cette marche, ils trouveront deux étapes (sous la forme de mini salons) composées de stands qui leur apporteront des informations et leur proposeront des produits, des idées, des actions ou des gestes leur permettant de contribuer à la préservation du climat.

Ce dossier précise aux exposants potentiels les modalités d'organisation de cette journée :

Tous les exposants doivent présenter dans leur stand un lien direct relatif à la promotion de la défense du climat. Cette marche climatique est ouverte aux associations, commerces, entreprises, organismes publics et collectivités qui souhaitent y participer.

Chaque stand pourra en fonction de sa nature :
- Présenter et développer ses engagements et ses buts pour les associations loi 1901 ;
- Proposer ses productions locales pour les agriculteurs ;
- Proposer ses réseaux de circuits courts, alternatifs ou recyclés pour les petits commerces locaux ;
- Présenter ses activités et services pour les entreprises ;
- Présenter leurs actions réalisées et leurs projets pour les organismes publics et les collectivités.

Les organisateurs se gardent le droit de refuser une demande si elle ne répondait pas, selon eux, aux objectifs de la marche climatique.

Lieux d'expositions

Outre le départ à Chaux, il y a **2 sites « étapes »**, sur les communes de **Roppe** et de **Frais**.
La marche débutant à Chaux dès 9h, elle est séquencée par vague de départ chaque quart d'heure jusqu'à 10h30.
Les 2 étapes sont donc ouvertes en fonction du passage des marcheurs :
Chaux de 8h30 à 10h30, Roppe de 11h30 à 14h30, Frais de 15h à 18h30.

En fonction des horaires d'ouverture de chaque site, chaque exposant peut, s'il le souhaite, se déplacer ensuite sur une autre étape.
Pour chaque site, les organisateurs proposent à chaque exposant un emplacement au plus proche de sa demande. Charge à ce dernier de l'aménager, de l'équiper et de le sonoriser le cas échéant sans perturber les activités des stands voisins.

Énergie

Sur demande spéciale, et après étude de ses conditions, il est possible d'envisager l'attribution d'une source d'énergie électrique pour certains stands sur les sites de Roppe et Frais.
Si les batteries et capteurs solaires sont utilisables, les organisateurs souhaitent proscrire l'utilisation de groupes électrogènes thermiques sur les 2 sites étapes.

Gestion des déchets et recyclage

Chaque stand est responsable de l'élimination de ses déchets et des containers collectifs sont mis à disposition.

Plus d'infos : https://www.hechangeons.fr/

← QR CODE
Scannez pour vous rendre sur notre site

ÉTABLISSEMENT D'UN PROGRAMME D'ACCUEIL DE LA MARCHE

Un programme de la marche est créé et diffusé dans lequel figurent les coordonnées des différents exposants. Il est ainsi souhaitable d'indiquer sur le formulaire de demande, un maximum de précisions sur les activités de l'exposant ainsi que de fournir son éventuel logo.

CONTRIBUTION FINANCIÈRE

Une contribution financière est demandée à chaque exposant et versée par celui-ci lors de son inscription. Cette contribution est fixée pour la journée, quel que soit le nombre de sites où l'exposant est présent.

- Elle est de 40€ pour les stands procédant à la vente de produits.
- Elle est de 15€ pour tous les autres stands non commerciaux.

Toute contribution volontaire supérieure à ces montants est bienvenue.

MODALITÉS D'ANNULATION

Un exposant peut décider d'annuler sa participation à la journée. S'il en informe les organisateurs au moins 10 jours avant (31 août), il pourra demander le remboursement de sa contribution.

Si pour des raisons sanitaires ou légales, la marche ne peut se dérouler et devait être reportée à une date ultérieure, les exposants pourront demander le remboursement de cette contribution ou souhaiter son transfert sur la future date.

ASSURANCE

Pensez a valider avec votre assureur que vous êtes couvert en responsabilité civile pour ce type de manifestation.

PROGRAMME

DÉPARTS

CHAUX - 9H00 9H15 9H30 9H45 10H00 10H15 10H30

ARRIVÉES

FRAIS - 15H00 à 18H30

organisation

- *Café d'accueil*
- *Animations & découvertes*
- *Théâtre d'impro*
- *Restauration*
- *Buvette*
- *Animation musicale*
- *Navettes de retour*

Stands expo, démo & ventes

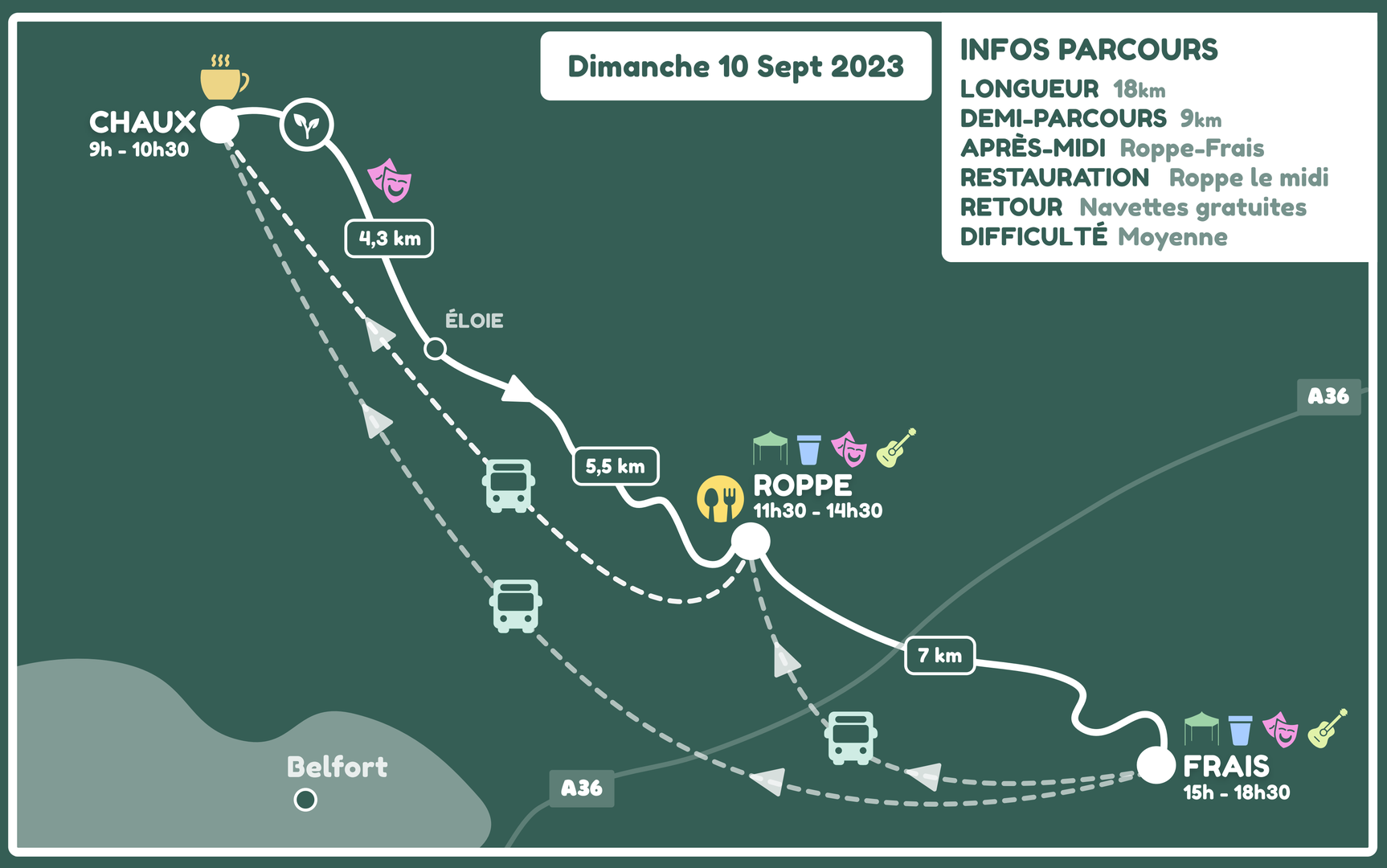

FICHE D'INSCRIPTION À RETOURNER À :

contact@hechangeons.fr

HÉ ! CHANGEONS...
POUR NOTRE PLANÈTE

Fiche de Réservation d'un Stand

MARCHE CLIMAT
CHAUX - FRAIS
10 SEPTEMBRE 2023

RETOURNER À :
contact@hechangeons.fr

Exposant

Nature du stand ☐ Association ☐ Commerce ☐ Entreprise ☐ Organisme public ☐ Collectivité

Adresse postale

Email

Site Internet

Personne Contact

Nom :	Prénom :	Téléphone :	Email :

Stand

Longueur du Stand

Site(s) Souhaité ☐ Roppe (11h30 - 14h30) ☐ Frais (15h - 18h30)

Nature du Stand

Exposition avec pour thème(s)

Démonstration avec pour thème(s)

Conseils sur divers thèmes

Vente de produits avec nature des produits proposés

Stand sonorisé ? ☐ Oui ☐ Non

Présentation du demandeur et enjeux pour la défense du climat :

Contribution

Contribution pour l'organisation de la marche :
- Pour toute la journée (quel que soit le nombre d'emplacements de stands).

Type de Stand ☐ Vente de produits : 40€ ☐ Non commercial : 15€ ☐ Contribution libre supérieure à 40€

Mode de réglement ☐ CB ☐ Virement

(Après acceptation de votre inscription, un lien vous sera envoyé pour le réglement.)

Fait à

Le

Signature (et cachet éventuel) :

Tableau réservé à l'organisation

(Ne pas renseigner)

Dénomination Exposant			
Nature du Stand			
Site demandé (Chaux, Roppe, Frais)			
Code lieu attribué			
Personne contact (Nom, tel, Mail)			